

A Mismatched Walls *Who was there?*

“Isshonorii” Atelier

こころみまじりアートナー

かみそびの壁 あら線

への線だれの

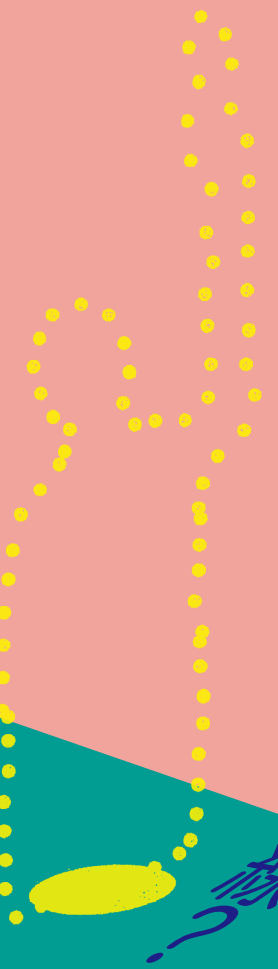

2026.6.27 (土) - 8.30 (日) 11:00 - 19:00

※夜間特別開館：8/7、14、21、28は21時まで開館
休館日：月曜日（7/20は開館）、7/21

入場無料
Free admission

自由参加

いつでも、ふらっと、どうぞ！
Anyone, anytime, just drop in!



東京都渋谷公園通りギャラリー
Tokyo Shibuya Koen-dori Gallery

主催：東京都渋谷公園通りギャラリー（公益財団法人東京都歴史文化財団 東京都現代美術館）
Organizer: Tokyo Shibuya Koen-dori Gallery, Museum of Contemporary Art Tokyo,
Tokyo Metropolitan Foundation for History and Culture

【お問い合わせ】
Tel: 03-5422-3151 <https://inclusion-art.jp>
〒150-0041 東京都渋谷区神南1-19-8 渋谷区立勤労福祉会館1F

Who was there?
A Mismatched Walls

“Isshoni” Atelier

ついでにアートニヒ

かべまぶの壁

あゝの線

あゝの線だけの線？

東京都渋谷公園通りギャラリーの
〈いっしょにアトリエ〉は、いつでも、
だれでも、ふらっと立ち寄って、ちょっ
と覗いてみたり、なにかをつくってみ
たり、子どもから大人まで自由なかか
わり方で参加できるオープンな場
です。今回は、交流スペースにちぐはぐ
の壁が登場！板やプラスチック、壁紙
などを組み合わせた変わった壁に自由
に線を描くことができます。何気ない
線には、傑作への道標が隠れているか
もしれません。何かをつくり出そうと
する瞬間だけでなく、何もしていない
ような間も大切なのです。ちぐはぐの
壁に向かい、描くもよし。眺めるもよ
し。それぞれの過ごし方で「線」との
出会いをお楽しみください。

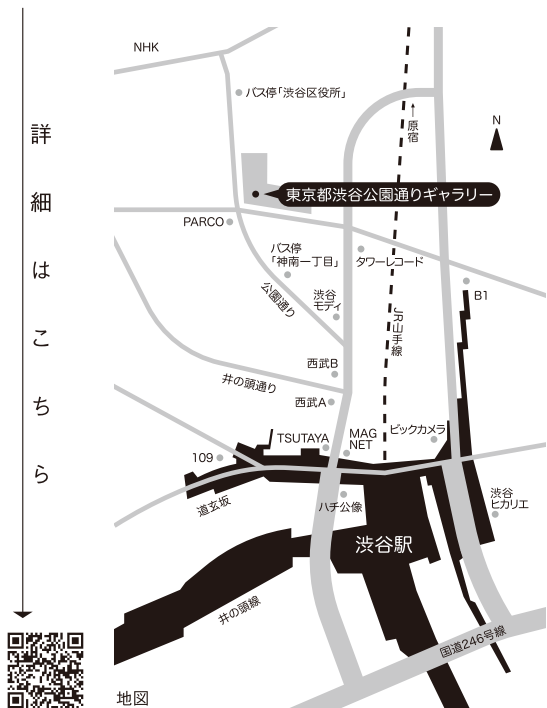

同時開催の展示会もあわせてどうぞ！
「心の声をきく わたしを生きる術(すべ)」
2026年6月27日(土) - 8月30日(日)